

MODULARIO
F. - Cat. S. T. - 315



MINISTERO DELLE FINANZE
DIREZIONE GENERALE DEL CATASTO E DEI SERVIZI TECNICI ERARIALI

MOD. B (Nuovo Catasto Edilizio Urbano)

Lire
20

NUOVO CATASTO EDILIZIO URBANO

(R. DECRETO-LEGGE 13 APRILE 1939, N. 652)

Planimetria dell'immobile situato nel Comune di ANZIO - Lido di Lavinio Via strada consortile

Ditta De Florio TURCO LAURA n. d. S. Stefano di Comastro il 4.4.1913

Allegata alla dichiarazione presentata all'Ufficio Tecnico Erariale di Roma

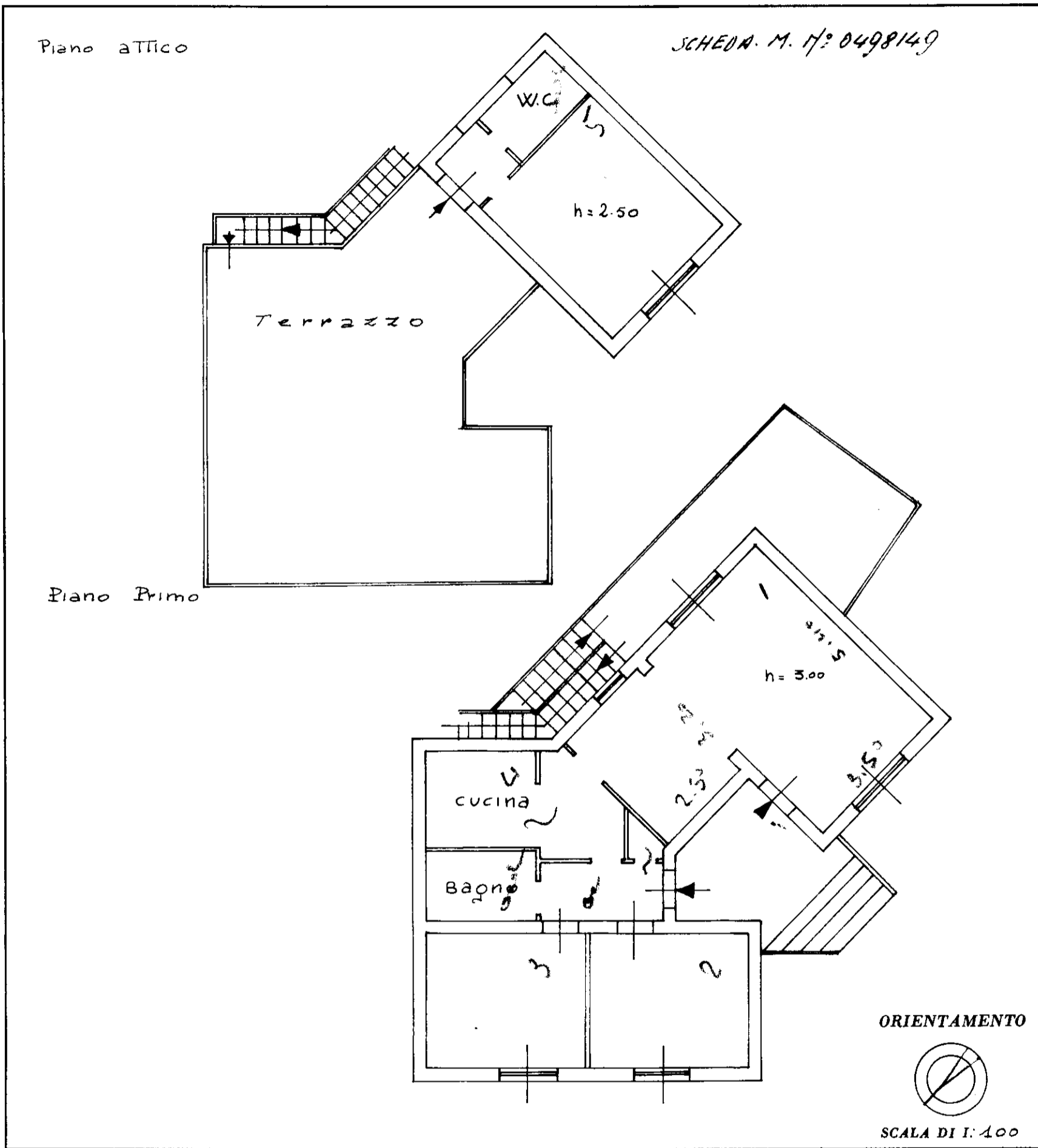

SPAZIO RISERVATO PER LE ANNOTAZIONI D'UFFICIO

DATA
PROT. N°

Compilata dal Geometra
(Titolo, nome e cognome del tecnico)
Domenico Riccobello
Iscritto all'Albo dei Geometri
della Provincia di Roma
DATA 20.1.1913
Firma: Riccobello Domenico

ISTITUTO POLIGRAFICO DELLO STATO